

**PACIA  
LEGNAMI**

S.S. 148 Perone via S. ANTONIO 14190 Latina, LT  
Tel. 0773/41911 Fax 0773/41912  
www.pacialegnami.it

# EDITORIALE Latina

OGGI

www.latinaoggi.net

**PACIA  
LEGNAMI**

S.S. 148 Perone via S. ANTONIO 14190 Latina, LT  
Tel. 0773/41911 Fax 0773/41912  
www.pacialegnami.it



Anno XXVI - N. 50 €1,00 Edizione di Latina, di Formia e della provincia MERCOLEDÌ 20 FEBBRAIO 2013

In vendita obbligatoria per la provincia di Latina  
Latina Oggi + IL TEMPO € 1,00  
redazione@latinaoggi.net

Latina: Corso della Repubblica, 200 - Tel. 0773/41911 - Fax 0773/1533484 - Formia: Via Rubino, 88 formia@latinaoggi.net - Poste Italiane sped. in A.P. - D.L. 353/2003 conv. L. 46/2004 art. 1, c.1, DCB FR

## «Vitali Sensi» al Museo Crocetti

UN'originale mostra, dal titolo «Vitali Sensi», è in programma dal 23 febbraio al 10 marzo al Museo Crocetti di Roma in via Cassia 492, a cura di Miriam Castelnuovo e ad ingresso libero. Ad essere protagonisti, non solo la vista ma tutti e cinque i sensi che, attraverso la selezione dei lavori in esposizione, risultano come il termometro con il quale misurare i contrastanti umori dell'esistenza umana nel suo vivere quotidiano. La mostra raccoglie opere di pittura, fotografia e scultura di 11 artisti: Francesca Bonanni, Floriana Cason, Valentina De Martini, Olga Donati, Sivalia Fila, Natalia Gambino, Ana Maria Laurent, Francesco Petrone, Andrea Pacanowski, Alfredo Rapetti Mo-

gol e Paola Romoli Venturi. Vista, udito, olfatto, tatto e gusto sono rappresentati attraverso il lavoro di ogni artista, come risultato di emozioni, stimoli e assonanze. I cin-

Sotto: Floriana Cason, «Tempo tempo tempo»  
A destra: Francesca Bonanni, «Il tormento»

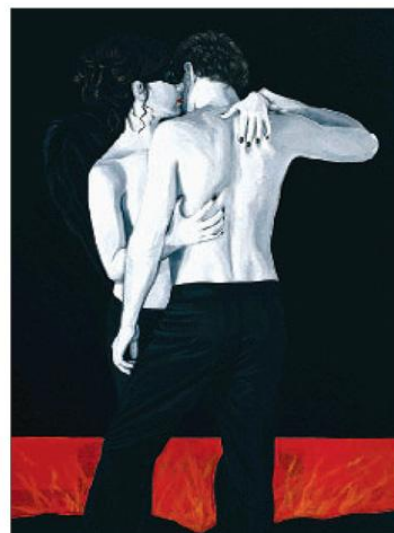

Il catalogo è a cura di Miriam Castelnuovo con la presentazione di Claudio Strinati. Per l'inaugurazione del 23 alle 18.00 sono previste varie attività, tra cui, alle 19, Paola Romoli Venturi, artista e performer con «3 Minuti performance il gioco» stimolerà, in-

sieme agli altri sensi, l'udito dei visitatori. La degustazione per attivare il senso del gusto sarà offerta dalla pasticceria e gelateria di via Flaminia Vecchia, Don Choc, il vino e prosecco dall'enoteca Bernabei di Roma in Via della Luce 37.